LES ANIMATIONS

RETOURS D'ENQUÊTE des étudiants de Master en sociologie sur l'alimentation des habitants d'Eymoutiers.
Une soirée organisée par l'association Toulondit

22/10. **19h**
Salle du 4è étage de la mairie d'Eymoutiers

JEU DRÔLE ET PÉDAGOGIQUE pour redécouvrir les légumes du potager. Gaël Bardon, l'un des créateurs du jeu Les Gumlos, jeu de cartes sur les légumes pour toute la famille, viendra le présenter et jouer avec vous. À partir de 5 ans

23/10. **16h**
au Café associatif de l'Araignée au Plafond, Le Rouvereau, Saint-Méard

CAFÉ PHILO : Partager une discussion libre entre adultes et enfants pour venir dire et écouter "ce que bien manger veut dire ?"
L'échange sera organisé autour d'une animation et d'un petit goûter matinal !

31/10. **10h**
à la boutique solidaire du SCCF à Châteauneuf-la Forêt

ATELIER DE FABRICATION DE BISCUITS DE NOËL :
fabrication collective de biscuits traditionnels alsaciens.
Prix libre, sur réservation au 06 70 15 13 04

14/11. **17h**
Centre associatif et culturel du Rouvereau, à Saint-Méard

ATELIER CUISINE "MANGER SAIN POUR TROIS FOIS RIEN"
Préparation et partage du repas.
Organisé par "Qu'est-ce-qu'on attend ?" Libre participation. Inscription : 06 82 16 25 67 ou questcequonattendlimousin@gmail.com

16/11. **9h**
à La Pelle Jaune, La Croisille-sur-Briance

VISITE de la Ferme D'La Part de Marguerite, sur réservation au 06 70 15 13 04, suivie d'un repas partagé à l'abri à Châteauneuf-la-Forêt.
Organisé par L'Araignée au Plafond et la Pelle jaune en lien avec la projection du film « Femmes des terres » à 14h30 à Châteauneuf-la-Forêt, en présence de Marie-Paule Djegue Okri, agronome et directrice des programmes à la Ligue Ivoirienne des Droits des Femmes

22/11. **10h30**
chez Daisy Groff éleveuse de moutons à Neuvic-Entier,

TOUT AU LONG DU FESTIVAL

EXPOSITION de dessins originaux de fruits et légumes de saisons par Studio Griveau. Café associatif de l'Araignée au Plafond, Le Rouvereau, Saint-Méard. Aux heures d'ouverture du café.

SÉLECTION DE DOCUMENTS sur les thèmes traités dans les films projetés pendant le festival, dans les bibliothèques de Briance-Combade, des Portes de Vassivière et de Saint-Léonard-de-Noblat.

Ne pas jeter sur la voie publique. Impression : Atelier Graphique



COORDONNÉ PAR LE COMITÉ FRANÇAIS POUR LA SOLIDARITÉ INTERNATIONALE alimenterre.org festivalALIMENTERRE cfsi.bsky.social
AVEC LE SOUTIEN DE :
EN PARTENARIAT AVEC :
Le présent document bénéficie du soutien financier de l'AFD, du fonds de dotation Biocoop, de la Fondation Daniel et Nina Carasso, de la Fondation Crédit Coopératif, du fonds de dotation Equité Partagée, de la Fondation Léa Nature et du Fonds Olga Tribaillat. Les idées et les opinions présentées sont celles du CFSI et ne représentent pas nécessairement celles des organismes précités.

DES FILMS ET DES RENCONTRES



@ Femmes des terres

FEMMES DES TERRES

Aïnhoa SAINT-GEORGES, Emma BLANDIN, Edgar BAOUA-DEDRICH, Pyrène VAN-DEN-STEENDAM, Soizic BAUMARD, Bleuenn LE BAILL | Ingénieurs Sans Frontières | 2025 | 54'

Un documentaire qui partage les récits de vie de paysannes, agricultrices et indigènes entre la France, le Togo et la Bolivie. Femmes des Terres recueille les expériences de femmes vivant dans des contextes culturels et sociaux très différents, qui partagent pour autant des engagements communs : de quelle manière l'organisation collective entre femmes peut-elle amplifier la portée de leurs luttes, favoriser leur autonomie et assurer un espace de soutien ?

** Rencontre et conversation avec Marie-Paule Djegue Okri, agronome et directrice des programmes de la Ligue Ivoirienne des Droits des Femmes, ainsi qu'avec plusieurs "femmes des terres" du territoire Monts et Barrages. Après la projection, dégustation de produits de leurs fermes.*

15/10. 20h30
Le LIDO, Limoges
Lancement régional du Festival.
Maison des Droits de l'Homme

20/10. 20h30 ***Gratuit***
Cinéma de Peyrat-le-Château
Commune de Peyrat-le-Château

22/11. 14h30* ***5€***
Le Colisée,
Châteauneuf-la-Forêt
L'Araignée au plafond et La Pelle Jaune

OUTRE-MER, TERRES DE SOLUTIONS

Hélène TRIGUEROS | INA Sophie de HIJES | 2025 | 52'

La dépendance alimentaire des Outre-mer est une des préoccupations principales de la population. Agriculteurs, pêcheurs, éleveurs doivent s'affirmer face aux importateurs en prenant en considération dans leurs pratiques les changements climatiques, les pollutions des sols, et l'appauvrissement des zones de pêche. Des femmes et des hommes passionnés travaillent à réinventer l'agriculture, préserver la biodiversité et redéfinir le lien profond qui les unit à leur terre

À partir de 15h à Toulondit : rencontres et ateliers artistiques autour de la question de l'accès de tous à une alimentation saine et durable sur le territoire. Repas sur réservation à 19h.

OUVERTURE DU FESTIVAL SUR MONTS ET BARRAGES

17/10. 20h30 ***6€ ou 5€***
Le Jean Gabin, Eymoutiers
Association Toulondit

AU FIL DE L'EAU, DE L'INSOUCIANCE À LA DÉSOBÉISSANCE

Georges TILLARD | Hikari | 2024 | 52'

Sécheresses, inondations, partout le cycle de l'eau a perdu la tête. Au-delà du désarroi des populations, ces catastrophes sont aussi la résultante des choix dans le développement de l'agriculture, l'industrie ou l'aménagement du territoire. Du Pas-de-Calais à Sainte-Soline en passant par Rennes et Toulouse, cette enquête prouve que des solutions existent mais que leur application reste suspendue à des choix politiques

** Échanges à l'issue de la projection.*
*** Échanges avec le PETR du Pays Monts et Barrages en charge de la compétence GEMAPI (Gestion des milieux aquatiques et prévention des inondations).*

27/10. 20h30* ***Gratuit***
Cinéma de Peyrat-le-Château
Commune de Peyrat-le-Château

06/11. 20h* ***Gratuit***
Panier de Germaine,
Magnac-Bourg

08/11. 16h* ***Gratuit***
Salle de la Ruche, Linards
Qu'est-ce qu'on attend ?

20/11. 20h** ***Gratuit***
Le VRAC, Champnétery

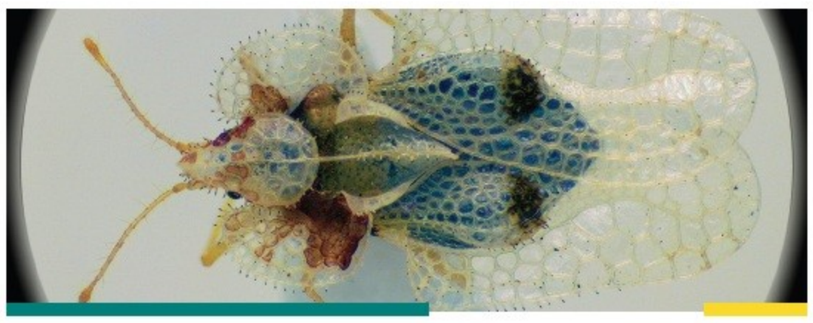

@ Insecticide

INSECTICIDE, COMMENT L'AGROCHIMIE A TUÉ LES INSECTES

Miyuki DROZ, Sylvain LEPETIT, Sébastien SEGA | Squawk et Simple Production | 2021 | 57'

Depuis les années 90, 75% de la biomasse des insectes a disparu. En cause, l'utilisation massive des néonicotinoïdes, des insecticides qui se diffusent dans chaque cellule de la plante. Alors que les études scientifiques s'accumulent pour dénoncer les conséquences catastrophiques de l'utilisation de ces neurotoxiques, les multinationales qui les produisent multiplient les efforts pour brouiller les pistes.

** Rencontre avec la Cité des Insectes, un chercheur et un agriculteur.*
*** Échanges à l'issue de la projection.*
**** Cultiver autrement , c'est possible ? Échanges avec Laurent Pénicaud, paysan en agriculture biologique à Linards.*

30/10. 20h30* ***6€ ou 5€***
Le Jean Gabin, Eymoutiers
Les Sauvageons

13/11. 20h** ***Gratuit***
Le VRAC, Champnétery

27/11. 20h30*** ***Gratuit***
La Pelle Jaune,
La Croisille-sur-Briance

Gratuit **03/11. 20h30***
Cinéma de Peyrat-le-Château
Commune de Peyrat-le-Château

5€ ou 6€ **25/11. 20h30****
Le Jean Gabin, Eymoutiers
Secours catholique du Limousin

EBULLITION

Diego GARCIA-VEGA et Jaime DEZCALLAR | Catorce Communication | Fondation Daniel y Nina Carasso | 2025 | 63'

À travers sept projets de restauration novateurs, de l'Espagne rurale dépeuplée aux centres-villes en pleine mutation, passant par les littoraux touristiques, le film dévoile les ingrédients clés d'une restauration durable. Ces cuisiniers prennent conscience de leur responsabilité – et de l'opportunité – d'influencer le cours des choses. Le secteur de la restauration sera-t-il capable de mener ce nouveau changement historique ?

** Échanges à l'issue de la projection.*

*** Ce que bien manger veut dire ?*
Un réflexion partagée pour observer les variations de ce "bien manger" et les formes que les initiatives du territoire lui donnent.



@ Hélène PINEAU

Gratuit **06/11. 20h30**
Cinéma espace Denis Dussoubs,
Saint-Léonard-de-Noblat
Foyer Rural Centre Social

ÊTRE(S) VIVANT(S) – INTERROGER NOS LIENS

Hélène PINEAU et Valérie BONNIOL | Terre Nourricière | 2023 | 45'

Le film retrace les réflexions d'un groupe d'éleveurs et d'éleveuses et de bergers et bergères qui exercent leur métier avec conviction mais ressentent comme un caillou dans la chaussure. Comment répondre à des attentes parfois contradictoires : maintenir des paysages, assurer le bien-être des animaux, la qualité des produits, respecter les multiples réglementations ? Et comment répondre à leurs propres attentes, à leur vision du métier, de leur vie, de leur place dans le monde ?



@ Nana Yaw Asiedu Appenteng

Gratuit **15/11. 16h***
Centre associatif et culturel du Rouvereau, Saint-Méard
L'Araignée au plafond

5€ ou 6€ **27/11. 20h30****
Le Jean Gabin, Eymoutiers
Association Toulondit

RECLAIMING COCOA

Philippe STALDER | Staldi Productions | 2025 | 61'

Pourquoi la plupart des producteurs de cacao du Ghana n'ont-ils jamais l'occasion de goûter le chocolat fabriqué à partir de leurs propres fèves ? Ce film lève le voile sur une industrie complexe, révélant de profondes failles dans ses promesses de durabilité et de traçabilité, mais aussi sur des alternatives possibles. Il est un appel à l'action pour repenser notre mode de consommation, remettre en question les récits historiques et imaginer un monde où la valeur est partagée équitablement

** Échanges avec Kevin de la Maison végétale à Châteauneuf-la-Forêt et dégustation de chocolats. Quizz mouvant sur "L'injuste prix de notre alimentation" en partenariat avec le Secours Catholique.*

*** Échanges à l'issue de la projection.*

5€ ou 6€ **18/11. 20h30***
Le Jean Gabin, Eymoutiers
Les Sauvageons

PILLEURS DES TERRES

Fanny PALOMA | FROZEN FROGS et BLU CORPORATION | 2026 | 75'

Suivant les traces laissées par des multinationales sur leurs chaînes d'approvisionnement, le film révèle l'onde de choc d'un système qui dépossède et fragilise des communautés entières. Il donne la parole aux peuples autochtones Bunongs du Cambodge, aux communautés Bagyelis du Cameroun, et à de nombreuses familles rurales prises au piège d'un système extractif mondial. Il révèle les zones d'ombre d'un procès historique, porté par les membres de communautés autochtones contre le groupe français Bolloré

** Échanges à l'issue de la projection.*

Au collège d'Eymoutiers, projections et débats, atelier-photos sur les pratiques alimentaires.

Les Sauvageons

PALUDIERS… AU FÉMININ

Sophie AVERTY | Mille et Une Films | 2023 | 26'

Dans les années 50, dans les marais salants de Guérande, le terme "paludière" ne désignait encore que les épouses de paludiers, travaillant sans statut, dans l'ombre de leur mari. Aujourd'hui, elles sont 15% à la tête de leur propre exploitation. Dominique, Véronique et Morgane témoignent de l'évolution de leur place dans une profession encore majoritairement masculine.

LES STRUCTURES ORGANISATRICES DU FESTIVAL SUR MONTS ET BARRAGES (ou juste à côté)

Toulondit
L'association souhaite faire revivre le site du château de Toulondit à Eymoutiers en un lieu d'hospitalité et de partage. Tiers-lieu avec restaurant, évènements, espaces de coworking, ...

toulondit@protonmail.com

Les Sauvageons
Lieu d'accueil, d'échange de savoir, de socialisation pour les enfants et les familles autour d'une activité de ferme pédagogique à Sainte-Anne-Saint-Priest. L'association accompagne aussi des porteurs de projets d'activités et anime un Club Ados à Eymoutiers

lessauvageons@gmail.com / 05 55 69 43 20

Le Panier de Germaine
Association de consommateurs qui ont décidé de se regrouper dans le but de consommer des produits bio et locaux à Magnac-Bourg.

contact@panierdegermaine.org

Qu'est-ce qu'on attend ?
Association qui défend une écologie intégrale en éveillant la conscience des menaces qui pèsent sur notre maison commune et de l'urgence d'une transformation de nos modes de vie, au travers de projections, visites, ateliers, ...

questcequonattendlimousin@gmail.com

Le VRAC
Tiers lieu associatif à Champnétery : épicerie, café, animations, projections documentaires, soirées animées.

levrac87@gmail.com

L'Araignée au Plafond
Café associatif ouvert les vendredis soir de 18h30 à 20h30 et les deuxièmes jeudis du mois à partir de 18h sur le site du Rouvereau à Saint-Méard. Manifestations tout au long de l'année : marché gourmand, gratiféria, répar'café, café crochets, soirées jeux, concerts...

araigneeplafond@orange.fr

La Pelle Jaune
Tiers lieu et espace de vie sociale à La Croisille-sur-Briance proposant des activités culturelles, artistiques, sociales animées par et pour les habitants.

lapellejaune@gmail.com / 09 54 51 38 28

Foyer Rural Centre Social de St-Léonard-de-Noblat
Un lieu de rencontres et d'activités pour les jeunes et les familles.

accueil@foyer-rural-saint-leonard.fr / 05 55 56 11 18

Le Secours catholique (délégation Limousin et antenne de Châteauneuf-la-Forêt)
Soutien caritatif des habitants du territoire, réseau d'entraide et de fraternité qui se dévoue à nous rendre tous, acteurs d'une lutte pour les droits, la bienveillance et la reconnaissance et contre la pauvreté.

limousin@secours-catholique.org / 06 70 82 23 55

Cinémas de Peyrat-le-Château, Eymoutiers, Saint-Léonard-de-Noblat et Briance-Combade.

Maison des Droits de l'Homme, *Limoges.*
Lieu d'accueil du public en demande d'accès aux droits, centre de documentation sur la solidarité internationale et les droits humains et point d'appui aux associations membres.

contact@mdh-limoges.org / 05 55 35 81 24

PETR (pôle d'équilibre territorial rural) du Pays Monts et Barrages
Établissement public assurant des missions pour le compte des Communautés de communes Briance-Combade, Portes de Vassivière et Noblat, contribuant au développement économique, écologique, culturel et social.

paysmontsetbarrages@gmail.com / 05 55 69 57 60



@Femmes des terres

9 FILMS POUR ALIMENTER LE DÉBAT

Le festival ALIMEN**TERRE** est de retour du **15 octobre au 30 novembre** 2026 !

Pour sa **20e édition**, le festival met à l'honneur des films variés pour stimuler les réflexions sur nos systèmes alimentaires et leurs interdépendances à l'échelle mondiale.

Plusieurs sujets seront ouverts tels que la **place des femmes** dans l'agriculture et dans des métiers traditionnellement réservés aux hommes, **l'accaparement des terres** par l'agro-industrie, l'impact des **pesticides** sur la perte de **biodiversité**, les conflits d'usage et la **gestion de l'eau**, les **relations entre humain et animal** dans l'élevage, les **solutions locales** pour une alimentation plus durable dans les Outre-Mer, le rôle sociétal de la restauration commerciale pour des **modèles plus durables** ou encore **la filière du cacao** au Ghana.

Le PETR du Pays Monts et Barrages a eu l'opportunité d'appuyer l'organisation de cette édition 2026 dans le cadre de son programme d'accès à une alimentation durable pour tous qu'il porte aux côtés de nombreuses associations et autres partenaires du territoire.

Le territoire de Monts et Barrages et des voisins se sont particulièrement mobilisés cette année pour vous proposer plus de 20 rendez-vous près de chez vous tout au long du festival.

Retrouvez tout le programme sur alimenterre.org

CFSI

Le festival est coordonné par le Comité Français pour la Solidarité Internationale (CFSI).
Il regroupe des organisations engagées pour lutter contre la faim, la pauvreté et les inégalités.
Le festival est mis en œuvre par des partenaires nationaux et des coordinateurs tels que ***la Maison des Droits de l'Homme en Haute-Vienne.***

Maison des Droits de l'Homme

PaysMonts&Barrages

Communauté de Communes NOBLAT

Communauté de Communes des Portes de Vassivière

COMMUNAUTÉ DE COMMUNES BRIANCE · COMBADE